PAGINA BOXULUI

După victoria dela NISSA

Cum s'au desfășurat matchurile primei reuniuni FRANCO-ROMANE

Boxeurii noștri au făcut o impresie formidabilă

Nisa, 21. — *(Dela corespondentul nostru; scrisoare prin avion).*

Nu sunt decât 30 minute dela sfârșitul ultimei lupte pe care Florian Mănescu a susținut-o astă seară aci, în primul match din turneul boxeurilor români în Franța și mă grăbesc să termin aceste rânduri spre a prinde avionul de noapte pentru Paris.

Sunt încă sub emoția matchurilor disputate și copleșit de bucuria pe care mi-au dat-o, ca români, victoriile copiilor noștri cari au știut să mânuiască pumnii astfel încât chiar judecătorii francezi au trebuit să le dea victoria.

Aci pe Promenade des Anglaises, la o masă a barului Casino dela Jetée Promenade, în fața mării pe care licăresc luminile de control ale portului, scriu cum s'au desfășurat cele 8 matchuri disputate de români.

PRIMIREA BOXEURILOR ROMANI

Primirea ce a fost organizată boxeurilor români aci la Nissa a întrecut în fast tot ceeace noi ne puteam închipui.

Șampanie, plimbări în autocar pe coasta Mării Mediterane și atenții deosebite din partea întregei populații din Nissa au avut darul să facă din sportivii noștri, băeți cari sunt foarte îndrăgiți de acest voiaj sportiv.

Reuniunea care s'a desfășurat în Casino de la Jetée Promenade astă seară, a început prin intonarea Imnului Regal Român și a Marsiliezii, cântate pe plăci de pathefon și amplificate prin haut-parleur-uri.

Apoi a fost o scurtă alocuție în limba franceză a d-lui Schoenfeld care a prezentat echipa și pe conducători.

D. Aureliu secretarul general al F. R. Box și conducătorul caravanei a oferit organizatorilor un fanion cu culorile naționale.

Reprezentativa pugilistică a Nissei prin d. Servent a oferit un splendid buchet de trandafiri.

CUM S'AU DESFAȘURAT MATCHURILE

— Nicolae Rădan (România) a învins la puncte pe Baussero (Nissa) —

Românul nostru urcă sprinten peste corzile ringului; cei 2000 spectatori aplaudă frenetic. Baussero este de aceiași talie cu Rădan, dar mai legat la trup.

Rădan are în prima repriză momente de ezitare, dar nici Baussero nu se prea întrece la lovit.

O contra precisă îl ciatină pe francez; acest eveniment îi dă curaj lui Rădan, care, în celelalte două reprize lovește precis și acumulează punctele necesare unei victorii obținute ușor.

N. RĂDAN

MARIN GASPAR (ROMANIA) A INVINS LA PUNCTE PE MARINELLI (NISSA)

Marin Gaspar este omul nostru de bază: felul lui de a boxa ne îndreptățea să credem dela început în victorie. Nu ne-am înșelat în prevederi; Gaspar s'a urcat pe ring, a tras câțiva pumni italo-francezului care în restul matchului s'a retras în frânghii acoperit astfel că nu prea am avut ce vedea.

Publicul a vociferat la adresa lui Marinelli.

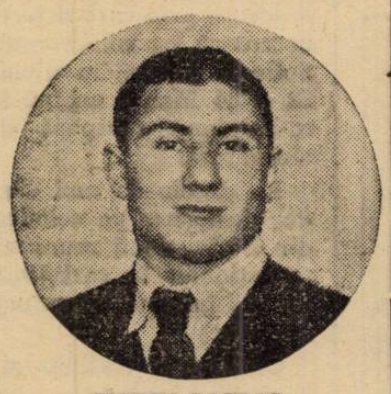

MARIN GASPAR

Juriul a dat, în unanimitate, victoria românului.

PRIMA INFRANGERE CARE N'A FOST... TOCMAI INFRANGERE!

— Rauhannes (Nissa) a învins la puncte pe I. Stoianovici (România) —

Acest match s'a soldat cu prima înfrângere a culorilor noastre. De fapt Stoianovici nu a pierdut decât prima repriză când francezul s'a aruncat ca un disperat asupra lui care n'a făcut altceva decât să se apere.

Românul nu pierduse matchul; era mai echitabil un rezultat nul.

CONSTANTIN DAVID (ROMANIA) A INVINS LA PUNCTE PE ARIGNY (NISSA)

Nu poate avea un istoric această întâlnire. David a dat câțiva pumni puternici pe cari Arigny i-a acuzat.

Francezul a dat dovadă de o mare rezistență, deoarece a rezistat toate cele cinci reprize.

FLORY (NISSA) A INVINS LA PUNCTE PE GRIGORE JELESNEAC (ROMANIA)

Matchul a fost foarte spectaculos, gălățeanul Jelesneac făcând o frumoasă demonstrație de box.

CONST. DAVID

Nu știu cum a putut să-l dea învingător pe francez, care la nici un moment nu a avut avantajul cerut pentru victorie. A fost prima indignare a noastră în acest turneu.

Să sperăm că această nemulțumire nu se va mai repeta cu ocazia viitoarelor întâlniri.

GH. GEORGESCU (ROMANIA) A INVINS LA PUNCTE PE BOURGEAUT (NISSA)

A fost deasemenea un match spectaculos. Georgescu a boxat foarte bine și ce e mai important, a scăpat fără arcadă deschisă.

Bourgeaut a fost un foarte demn adversar cu un pumn tot atât de bun ca și al românului.

Ultima repriză, românul a avut un bun avantaj menit să-i confirme victoria.

PRIMUL KNOCK-OUT!

— Petre Pop (România) a învins pri k. o. pe Fels (Nissa) —

I s'a hărăzit lui Pop să fie victorios prin k. o.

Din 2 pumni, francezul cade, se ridică și apoi iarăși este acoperit de o ploae de pumni.

Un croșet la bărbie îl trimite pe podea pentru fatidicele 10 secunde.

FLORIAN MANESCU (ROMANIA) A INVINS LA PUNCTE PE CAMERANO (NISSA)

Florian Mănescu a boxat tot într'un match de categoria ușoară cu franco-italianul Camerano.

A fost un match spectaculos în care românul a dat dovadă de multă technică.

Camerano nu a putut da un pumn deoarece a găsit întotdeauna pe Mănescu, ermetic blocat.

ROMANIA CAȘTIGA CUPA MUNICIPIULUI NISSA

România a câștigat matchul dela Nissa cu scorul de 12-4.

Municipiul Nissa a oferit învingătorilor o splendidă cupă de o maiastră lucrătură în porțelan de Sèvres.

In momentul când încheie scrisoarea, boxeurii noștri sunt obiectul atenției publicului din Nissa, foarte sportiv de altfel.

Mâine dimineață vom pleca spre Bezières unde vom boxa mâine seară.

C. Ionescu

ION ROGOZEANU a plecat la Paris

Amatorul Ion Rogozeanu, fost Campion național de box a plecat aseară cu acceleratul de 7 spre Paris.

El va activa în rândurile profesioniștilor și se va antrena în sala profesorului Leclerc.

Scrimă

CONCURSUL DE ASTĂ SEARĂ

pentru placheta prof. Pipart

Sâmbătă, s'a disputat concursul de sabie pentru placheta profesor H. Pipart.

Cine a avut ocazia să privească această dispută, desigur că întrucâtva a rămas încântat. Și pe bună dreptate, deoarece au luat parte cei mai buni scrimeuri, ai noștri.

Astăzi va avea loc concursul de spadă, pentru trăgătorii cari au luat parte la disputarea concursului de sabie.

După cum am scris, într'unul din numerile trecute clasamentul este următorul: 1) Sub.-locot. Popescu Marin; 2) Locot. Dobre M.; 3) R. Tournaraki; 4) Comandor Baraniak și 5) Sub.-locot. Ludu Viorel.

La concursul de spadă, prevedem o luptă înverșunată, pentru ocuparea primului loc.

Ca să dăm un pronostic ar fi aproape imposibil, deoarece fiecare trăgător va lupta cu mai multă agilitate și apoi între ei, diferența de clasă nu e prea mare. Totuși, se pare că lupta finală se va da între d-nii Locot. Dobre și R. Tournaraki.

Inceputul concursului, va fi la ora 19 și va avea loc în sala de arme a „Cercului Bucureștean", (Soc. gen. de gaz și electricitate) b-dul Tache Ionescu nr. 33 etaj IV.

Publicăm astăzi, două fotografii luate cu ocazia concursului de sabie, prima, reprezentând trăgătorii ce au luat parte la concurs și juriul, iar cea de a doua o fază a unui atac dintre d-nii Sub-locot. Popescu M. și Sub.-locot. Ludu Viorel.

Sportivii militari ai nobilului sport de arme vor avea accesul liber, la disputarea concursului de spadă de Joi 24 crt.

— Văd o comoară îngropată...
— Știu; e primul bărbat al nevestei mele...